

ETAGE 4

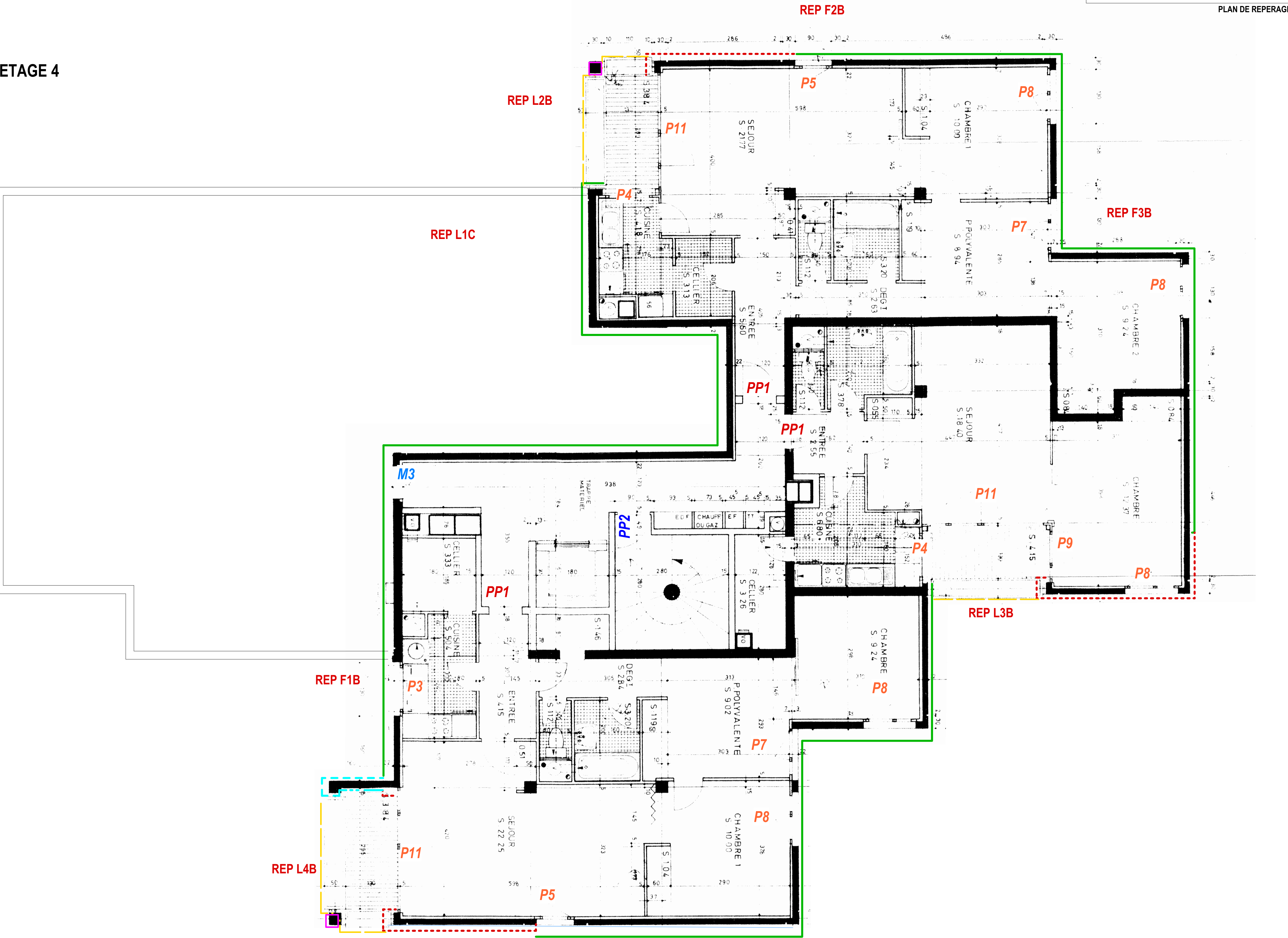

TOITURE TERRASSE ECH. 1/100e

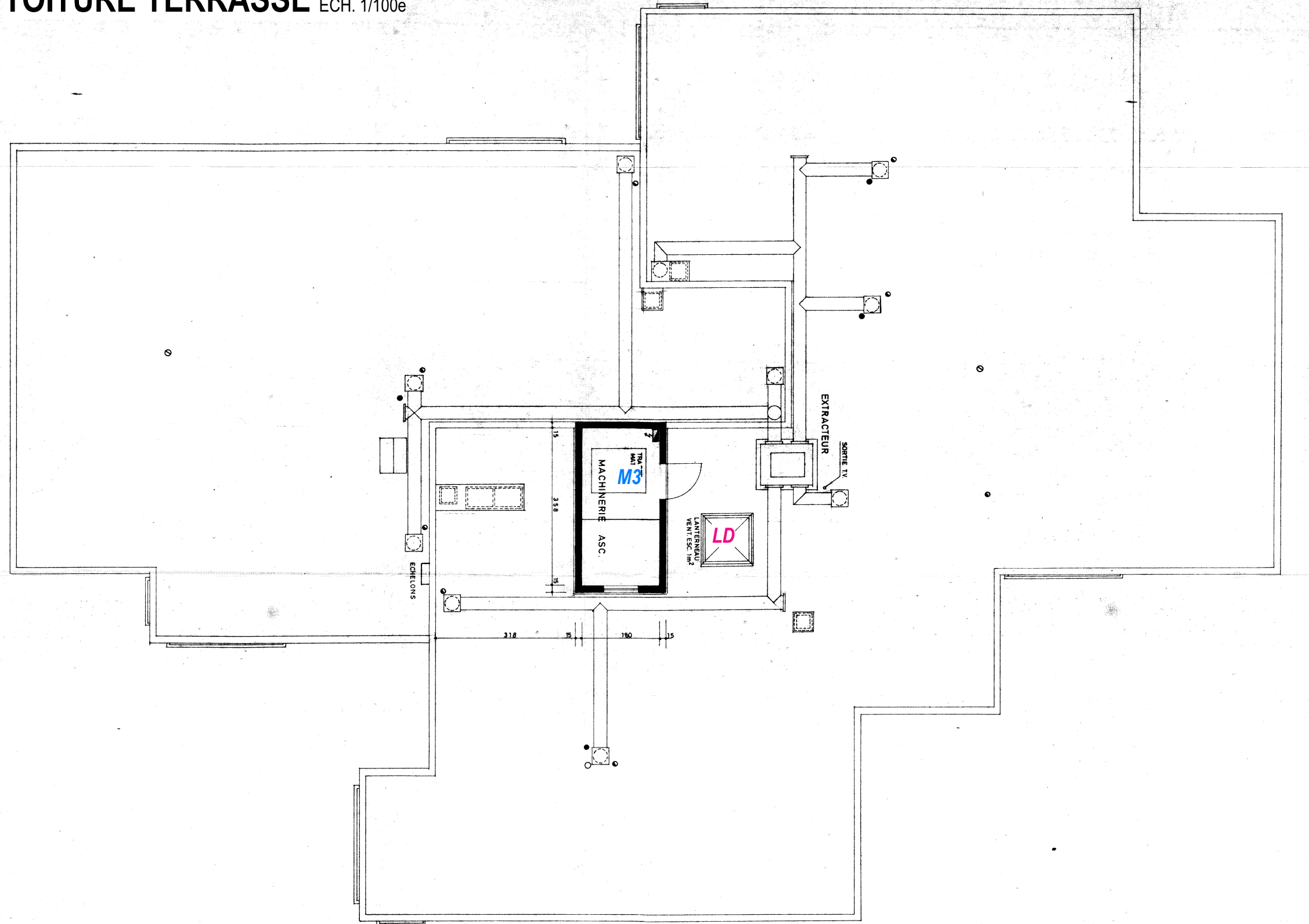

- EXTERIEUR - MATERIAUX**
- Barilage ventillé type ROCKPANEL - GRIS PASTEL - RAL 100 80 05
  - sur isolant laine de roche 220mm
  - type Rockpanel de chez Rockwood - R=4,25m2 K/W mètre
  - Barilage ventillé type ROCKPANEL - GRIS PASTEL - RAL 100 80 05
  - sur isolant laine de roche 100mm
  - type Rockpanel de chez Rockwood - R=1,70m2 K/W mètre
  - Machineuse exterieure
  - Vitre type MYRAL M.32 - GRIS MOYEN - RAL 7023
  - avec compolement d'isolation 50mm + ép 152mm
  - type MYRAL M.32 - COULEUR AU CHOIX DE L'ARCHITECTE
  - R=1,35m2 K/W
  - Vitre type MYRAL M.42 - COULEUR AU CHOIX DE L'ARCHITECTE
  - avec compolement d'isolation 50mm + ép 152mm
  - type MYRAL M.42 - COULEUR AU CHOIX DE L'ARCHITECTE
  - R=1,35m2 K/W
  - Vitre type KESS SOLERUNLUMER - BRUN NOIR 05mm
  - avec compolement d'isolation 100mm + ép 100mm
  - type KESS SOLERUNLUMER - RAL 7023
  - R=4,25m2 K/W mètre
  - habillage des parois - Plac. acier galvan. avec perforations alésées
  - type GRIS BLANC - RAL 7023
  - Peinture des poteaux et abouts de dalles des loggias
- INTERIEUR - MATERIAUX**
- Panneau décoratif stratifié M1 - Type Formidex ou équivalent
  - Carréage mural identique au S1 + S2 Gamme SHAPRA LISCÉ de chez NOVALESAM ou équivalent
- MENUISERIES**
- PVC BLANC ARE VR**
- type L'ORNIER - L'ORNIER - 3500 - 3100 - 22 00 - 3300 - 35 00
- P1 101134 VR - V2 DB1 - Cuisine barilage ventillé ROCKPANEL
  - P2 110134 VR - V2 DB1 - Cuisine vitrée MYRAL M.32
  - P3 110134 VR - V2 DB1 - Cuisine vitrée KESS ou barilage ROCKPANEL
  - P4 110134 VR - V2 DB1 - Cuisine loggia
  - P5 101174 VR - V1 DB1 - Séjour vitrée MYRAL M.32
  - P6 110174 VR - V2 DB1 - Ploce polyvalente vitrée KESS
  - P7 101174 VR - V2 DB1 - Ploce polyvalente barilage ventillé ROCKPANEL
  - P8 110174 VR - V2 DB1 - Séjour ou chambre baies vitrées
  - P9 110223 VR - V1 H10 - Séjour ou chambre loggia
  - P10 260223 VR - H10 V1 H10 - Séjour loggia vitrée KESS ou MYRAL
  - P11 260223 VR - H10 V1 H10 - Séjour loggia
- METALLIQUES**
- M1 260223 - Porte métallique vitrée V1 + H10
  - M2 800215 - Porte métallique CF 100 + H10 + H10
  - M3 800215 - Porte métallique CF 100 + H10 + H10
- PORTES PALIERES**
- PP1 Porte palier logement - stratifié type Maitre - PF 1201
  - PP2 Porte palier locaux divers préfab. - CF 1201
- DESENFUMAGE**
- LD - Plaque de descente fumeur
  - REP L1 A OU B A L A OU B - VOR CARNET DES DETAILS TYPES
  - LD - Bouchement à color
  - LD - Recouvrement à color
  - LD - Isolant phonique type Calibed S+1
- TOUTES PSSETTES DE BALCON SONT A REMPLACER**

Maitre de l'Ouvrage



REHABILITATION DES IMMEUBLES DE LOGEMENTS COLLECTIFS DE "LA JOYEUSE 1"

- RENOVATION ENERGETIQUE
- MISE EN CONFORMITE
- RESIDENTIALISATION

Rue du 145e RI - 59600 - MAUBEUGE

MISSIONS MAITRISE D'OEUVRE / PHASE :	ESQ	APS	APD	DPHAT	PRO	DCE	DET	DOE
Date :								

303 BATIMENT GENERAL ESTIENNES

PLAN DES NIVEAUX  
R + 2 A 4 ET TOITURE TERRASSE

Indice :	
Echelles :	1/100e - 1/50e
Date :	

ARCHITECTE



Hervé GILLIARD - Architecte DPLG  
14, place de la Concorde  
59600 MAUBEUGE  
Tel. : 03 27 87 14 48 Fax. : 03 27 87 76 82  
E-Mail : gilliard.arch@wanadoo.fr



HEXA INGENIERIE  
6710, rue Jean PERREN  
59600 DOUAL  
Tel. : 03 27 87 42 68  
E-Mail : construction@hexa-ingenierie.com

ECONOMISTE DE LA CONSTRUCTION



Jean Marc THEODREZ  
25, rue Pierre DUBOIS  
59600 DOUAL  
Tel. : 03 27 87 80 00  
E-Mail : jeanmarchtheodrez@orange.fr



PLAN DE REPERAGE