

REZ DE CHAUSSEE

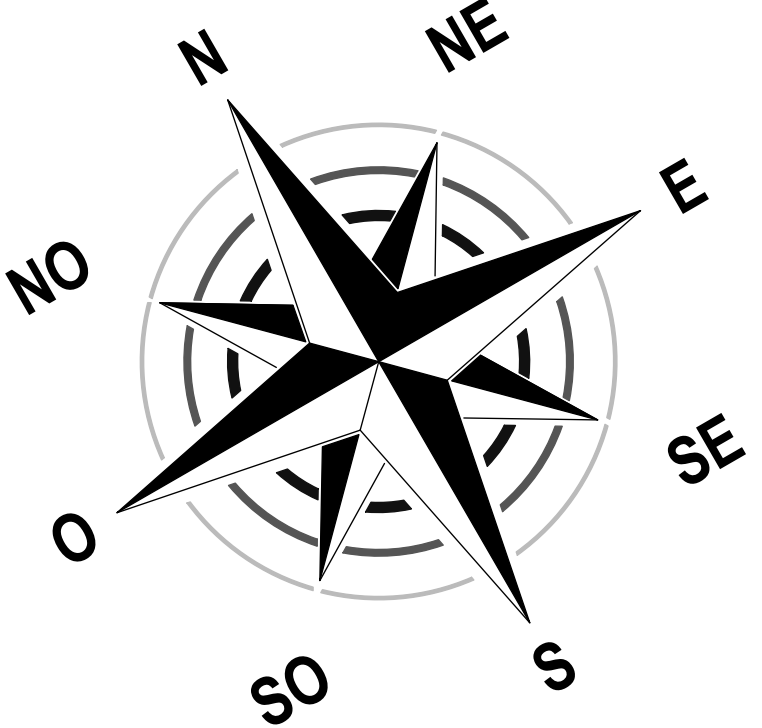

- EXTERIEUR - MATERIAUX**
- Barilage ventillé type ROCKPANEL - GRIS PASTEL - RAL 100 80 05 sur isolant laine de roche 230mm
 - type Rockpanel de chez Rockwell - R=4,25m2 K/W mètre
 - Barilage ventillé type ROCKPANEL - GRIS PASTEL - RAL 100 80 05 sur isolant laine de roche 100mm
 - type Rockpanel de chez Rockwell - R=1,70m2 K/W mètre
 - Meuble exterieur
 - Vitre type MYRAL M.32 - GRIS MOYEN - RAL 7003 R=1,35m2 K/W
 - Vitre type MYRAL M.32 - COULEUR AU CHOIX DE L'ARCHITECTE R=1,35m2 K/W
 - Vitre type MYRAL M.42 - GRIS MOYEN - RAL 7003 avec complément d'isolation 50mm + ép 152mm R=4,65m2 K/W
 - Vitre type MYRAL M.42 - COULEUR AU CHOIX DE L'ARCHITECTE avec complément d'isolation 50mm + ép 152mm R=4,65m2 K/W
 - Vitre type KESS KESSELKUNIKER - BRUN NOIR 05mm avec complément d'isolation 100mm + ép 160mm R=4,25m2 K/W mètre
 - Hallage aux poutres - Treillis acier galvanisé avec perforations aléatoires
 - YON GRIS BLANC - RAL 7002
 - Peinture des poteaux et abouts de dalles des loggias
- INTERIEUR - MATERIAUX**
- Panneau décoratif stratifié M1 - Type Formidex ou équivalent
 - Carréage mural identique au sol 30 x 60 Carréage DAMARA LÉSSÉ de chez NOVALESA ou équivalent
- MENUISERIES**
- PVC BLANC ARE VR**
Série L 1000x140 - Uw 1,28W/m2.K - 3568 - 2148 - 22 08 - 2348 - 35 08
- P1 101134 VR - V2 081 - Cuisine bardage ventillé ROCKPANEL
 - P2 118134 VR - V2 081 - Cuisine vitrée MYRAL KESS
 - P3 128134 VR - V2 081 - Cuisine vitrée KESS ou bardage ROCKPANEL
 - P4 130134 VR - V2 081 - Cuisine loggia
 - P5 501174 VR - V1 081 - Séjour vitrée MYRAL KESS
 - P6 1181174 VR - V2 081 - Poutre polyvalente vitrée KESS
 - P7 101174 VR - V2 081 - Poutre polyvalente bardage ventillé ROCKPANEL
 - P8 1281174 VR - V2 081 - Séjour ou chambre toutes vitrées
 - P9 120223 VR - V1 H45 - Séjour ou chambre loggia
 - P10 260223 VR - H45 V1 H45 - Séjour loggia vitrée KESS ou MYRAL
 - P11 260223 VR - H45 V1 H45 - Séjour loggia
- METALLIQUES**
- M1 260223 - Porte métallique vitrée V1 + fixe
 - M2 800215 - Porte métallique CF 100+ + PP + BA
 - M3 800215 - Porte métallique CF 100+ + PP + BA
- PORTES PALIERES**
- PP1 Porte palier logement - stratifiée type Maitrea - PF 1204
 - PP2 Porte palier locaux divers présents - CF 1204
- DESENFUMAGE**
- LD Carrièreuse de désenfumage
 - REP L1 A OU B A L A S A O U B - VOR CARNET DES DETAILS TYPES
 - Bouchement à color
 - Recouvrement à color
 - Isolat phonique type Calisol B n1
- TOUTES PISSETTES DE BALCON SONT A REMPLACER**

Maître de l'Ouvrage

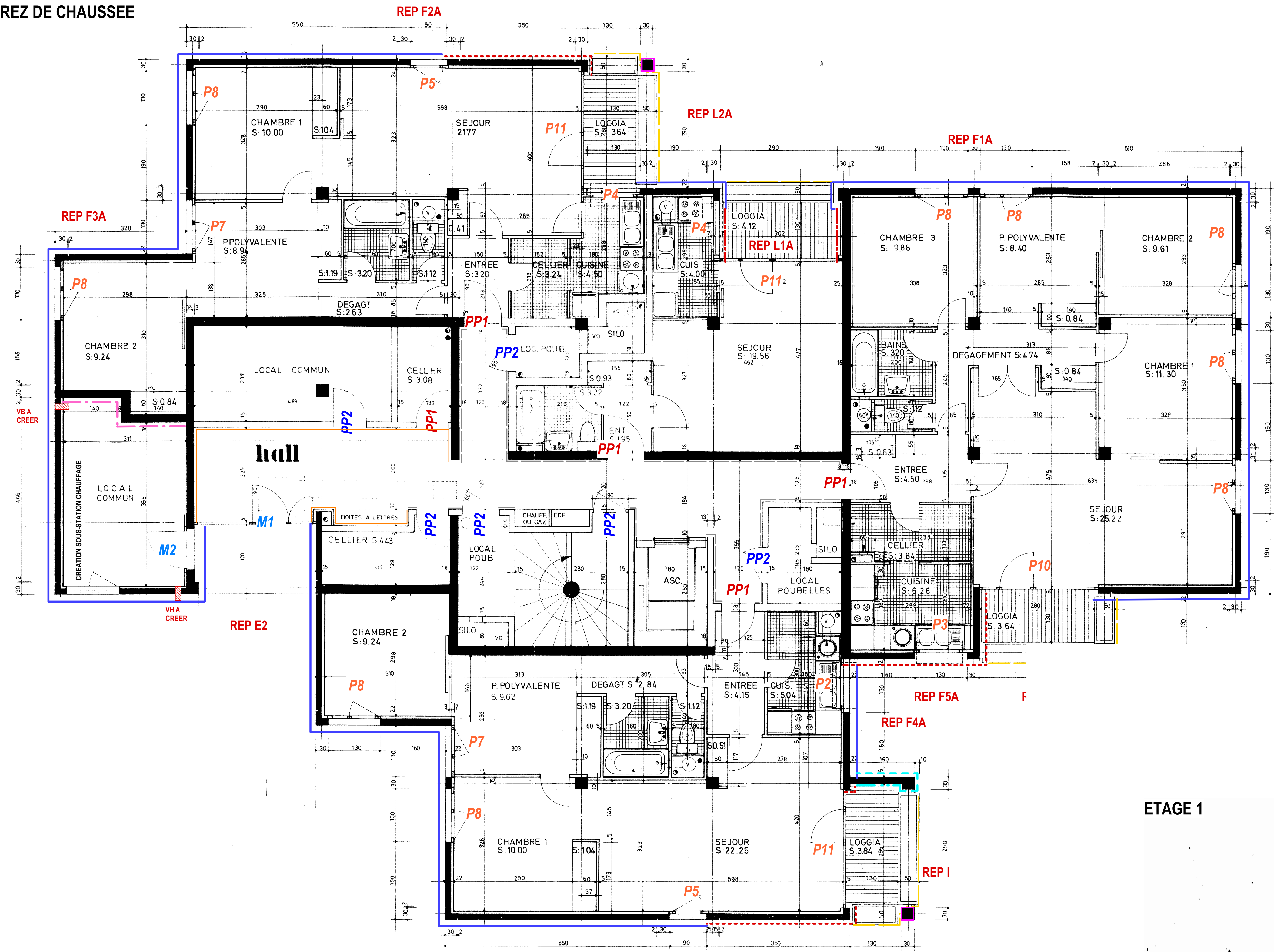

REHABILITATION DES IMMEUBLES DE LOGEMENTS COLLECTIFS DE "LA JOYEUSE 1"

- RENOVATION ENERGETIQUE
- MISE EN CONFORMITE
- RESIDENTIALISATION

Rue du 145e RI - 59600 - MAUBEUGE

MISSIONS MAITRISE D'OEUVRE / PHASE :

ESQ APS DPHAT PRO DCE DET DOE

Date : Décembre 2017

305 BATIMENT COMMANDANT BOSSUT

PLAN DES NIVEAUX
RDC ET R+1

Indice :

Echelles : 1/500e

Date :

ARCHITECTE



Hervé GILLIARD - Architecte DPLG
14, place de la Concorde
59600 MAUBEUGE
Tél. : 03 27 87 14 48 Fax : 03 27 87 76 82
E-Mail : gilliard.archi@wanadoo.fr



HEXA INGENIERIE
670, rue Jean PERREN
59600 DOUAI
Tél. : 03 27 87 42 88
E-Mail : construction@hexa-ingenierie.com

ECONOMISTE DE LA CONSTRUCTION



Jean Marc THUREZ
25, rue Pierre DUBOIS
59600 DOUAI
Tél. : 03 27 87 80 00
E-Mail : jeanmarchez@orange.fr



PLAN DE REPERAGE

DETAIL ENTREE APT

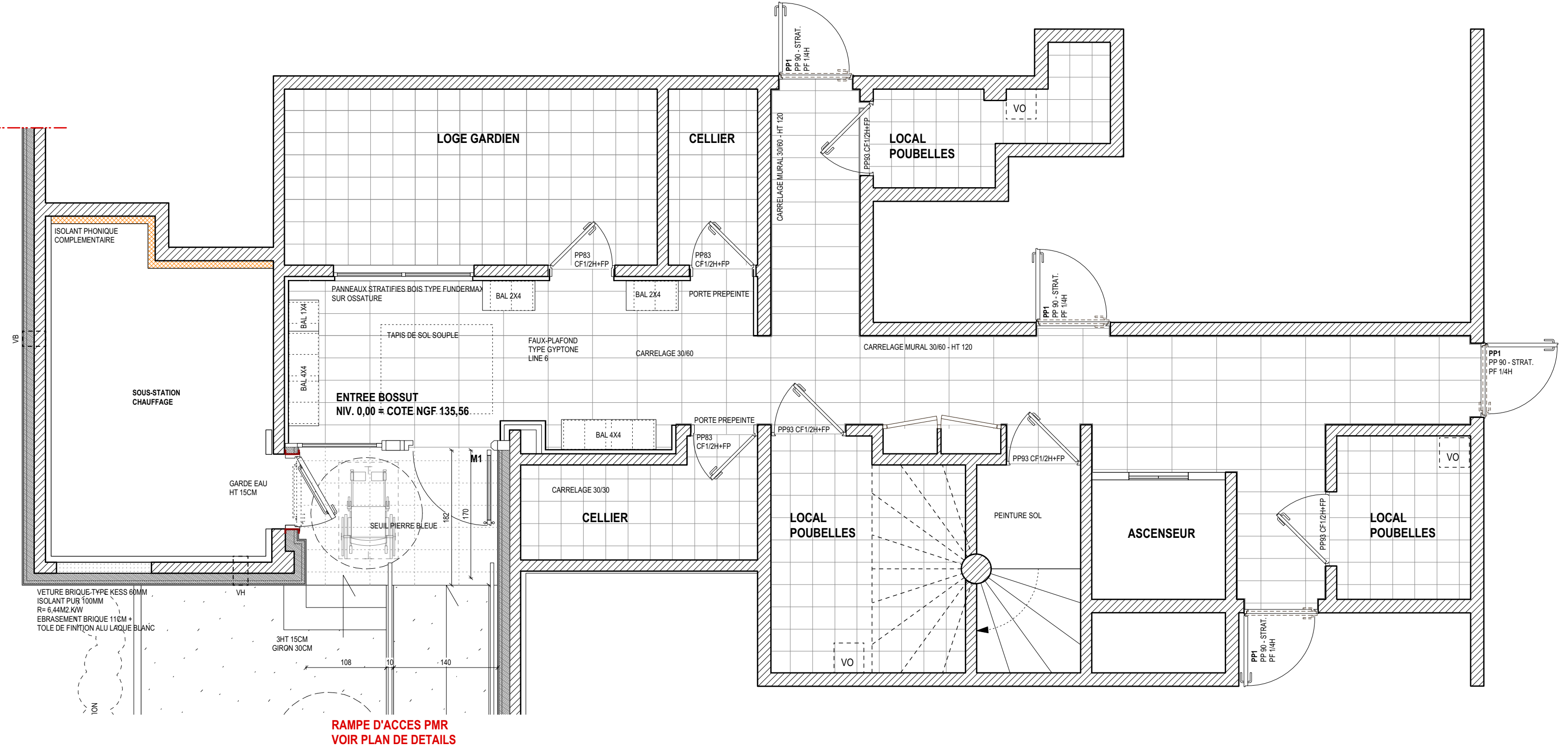
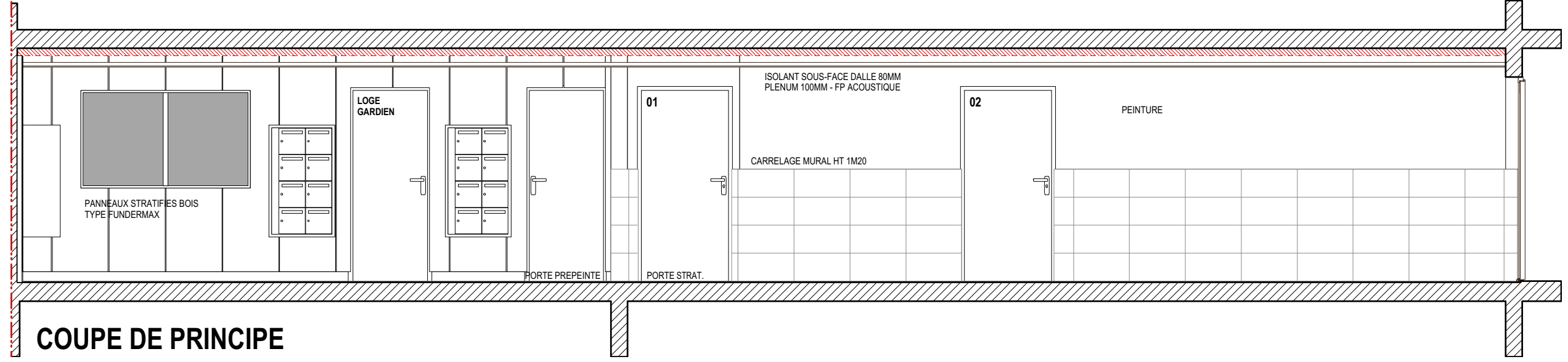

ETAGE 1

