

ETAGE 10

REFECTION DES TOITURES TERRASSES

EN L'ABSENCE DE PLAN GENERAL DE TOITURE
LES ENTREPRISES SONT TENUES DE SE RENDRE SUR PLACE

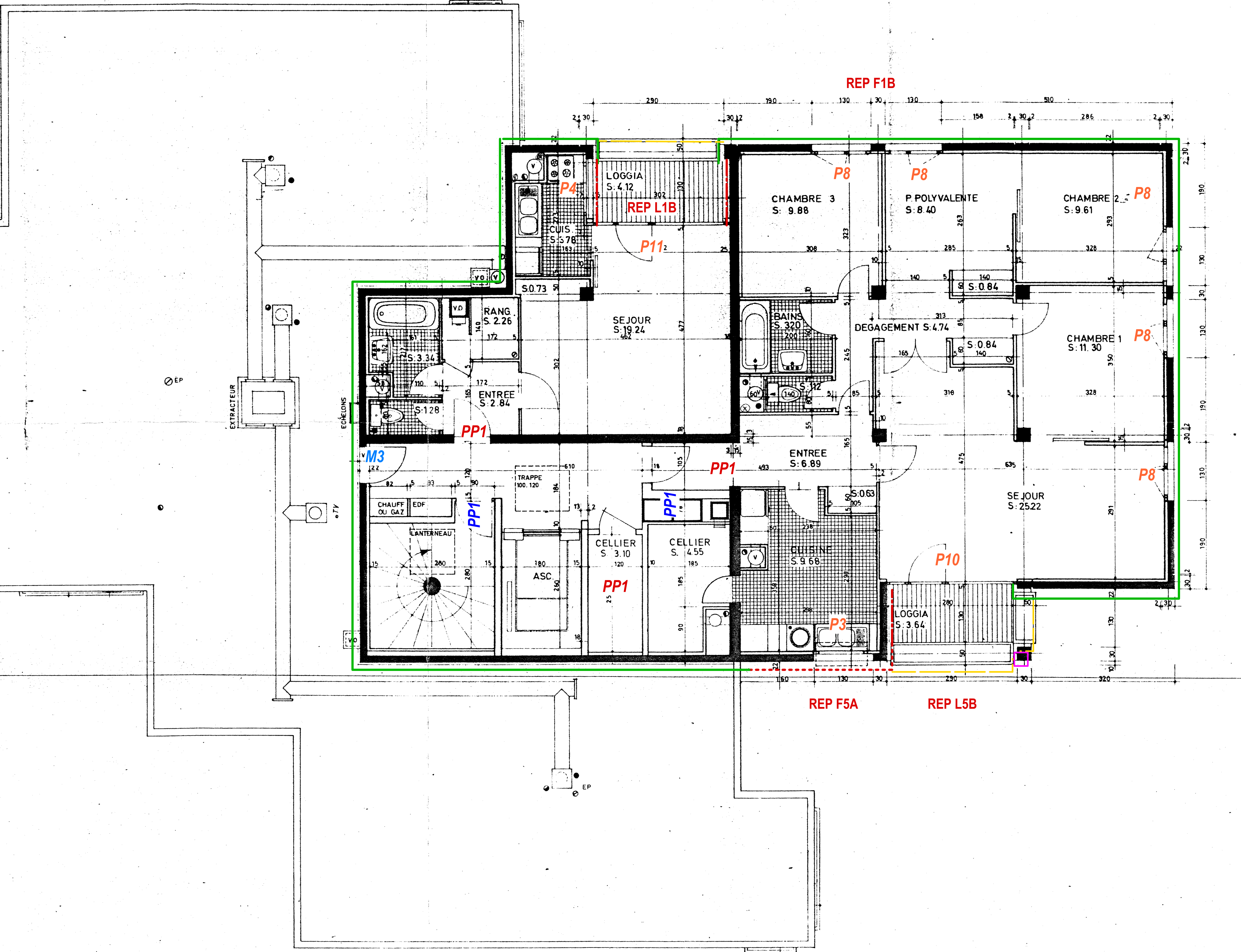

- EXTERIEUR - MATERIAUX**
- Bardeage ventille type ROCKPANEL - GRIS PASTEL - RAL 100 80 05
 - sur isolant laine de roche 230mm
 - type Rockpanel de chez Rockwood - R=4,25m2 K/W mètre
 - Bardeage ventille type ROCKPANEL - GRIS PASTEL - RAL 100 80 05
 - sur isolant laine de roche 100mm
 - type Rockpanel de chez Rockwood - R=1,70m2 K/W mètre
 - Machine à vapeur
 - Vitre type MYRAL M.32 - GRIS MOYEN - RAL 7003
 - R=1,35m2 K/W
 - Vitre type MYRAL M.32 - COULEUR AU CHOIX DE L'ARCHITECTE
 - R=1,35m2 K/W
 - Vitre type MYRAL M.32 - GRIS MOYEN - RAL 7003
 - avec complément d'isolation 50mm + ép 152mm
 - R=4,65m2 K/W
 - Vitre type MYRAL M.32 - COULEUR AU CHOIX DE L'ARCHITECTE
 - avec complément d'isolation 50mm + ép 152mm
 - R=4,65m2 K/W
 - Vitre type KESS SOLIDUMKUNER - BRUN NOIR 05mm
 - avec complément d'isolation 100mm + ép 100mm
 - R=4,25m2 K/W mètre
 - Habillage des poteaux - Treillis acier galvanisé avec perforations aléatoires
 - TYPE GRIS BLEUS - RAL 7003
 - Peinture des poteaux et abords de dalles des loggias
- INTERIEUR - MATERIAUX**
- Panneau décoratif stratifié M1 - Type Formex ou équivalent
 - Carréage mural identique au sol 30 x 30 cm SHIMMER LÉSSÉ de chez NOVALENER ou équivalent
- MENISERIES**
- PVC BLANC AVEC VR**
- Epaisseur 1,20mm/2,00 - 3500 - 3100 - 22 00 - 3300 - 35 00
- P1 101134 VR - V2 DB1 - Cuisine bardage ventille ROCKPANEL
 - P2 101134 VR - V2 DB1 - Cuisine vitrée MYRAL M.32
 - P3 101134 VR - V2 DB1 - Cuisine vitrée KESS ou bardage ROCKPANEL
 - P4 101134 VR - V2 DB1 - Cuisine loggia
 - P5 101134 VR - V1 DB1 - Séjour vitrée MYRAL M.32
 - P6 101134 VR - V2 DB1 - Poutre polyvalente vitrée KESS
 - P7 101134 VR - V2 DB1 - Poutre polyvalente bardage ventille ROCKPANEL
 - P8 101134 VR - V2 DB1 - Séjour ou chambre toutes vitrées
 - P9 101134 VR - V1 H10 - Séjour ou chambre loggia
 - P10 200223 VR - FluoV1 H10 - Séjour loggia vitrée KESS ou MYRAL
 - P11 200223 VR - FluoV1 H10 - Séjour loggia
- METALLIQUES**
- M1 200223 - Porte métallique vitrée V1 + fixe
 - M2 800105 - Porte métallique CF 100+ + PP + BA
 - M3 800105 - Porte métallique CF 100+ + PP + BA
- PORTES PALIERES**
- PP1 Porte palier logement - stratifié type Marbre - PP 1204
 - PP2 Porte palier locaux divers présents - CF 1204
- DESENFUMAGE**
- ED1 Carrière de ventilation
- REP L1 A OU B A L A OU B - VOR CARNET DES DETAILS TYPES**
- Bouchement à color
 - Recouvrement à color
 - Isolant phonique type Calisol B1
- TOUTES PISSETTES DE BALCON SONT A REMPLACER**

Maitre de l'Ouvrage



REHABILITATION DES IMMEUBLES DE LOGEMENTS
COLLECTIFS DE "LA JOYEUSE 1"

- RENOVATION ENERGETIQUE
- MISE EN CONFORMITE
- RESIDENTIALISATION

Rue du 145e RI - 59600 - MAUBEUGE

MISSIONS MAITRISE D'OEUVRE / PHASE :

ESQ APS AFD DPHAT PRO DCE DET DOE

Date : Décembre 2017

306 BATIMENT COMMANDANT BOSSUT

PLAN DES NIVEAUX
R + 2 A 10 ET TOITURE TERRASSE

Indice :	
Echelles :	1/500e
Date :	

ARCHITECTE



Hervé GILLIARD - Architecte DPLG
14, place de la Concorde
59600 MAUBEUGE
Tel : 03 27 87 14 00 Fax : 03 27 87 76 82
E-Mail : gilliard.arch@wanadoo.fr

BUREAU D'ETUDES



HEXA INGENIERIE
670, rue Jean PERREN
59600 - DOUAI
Tel : 03 27 87 14 00
E-Mail : construction@hexa-ingenierie.com

ECONOMISTE DE LA CONSTRUCTION



Jean Marc THEOREZ
25, rue Pierre DUBOIS
59600 - DOUAI
Tel : 03 27 87 14 00
E-Mail : jeanmarche@orange.fr



PLAN DE REPERAGE