

COUPE A
AVT



APT



COUPE B
AVT

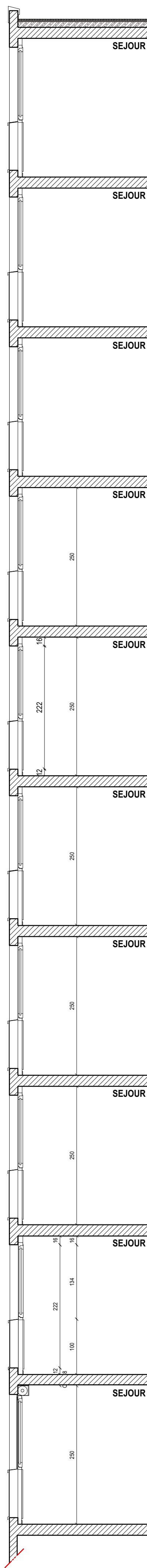

APT

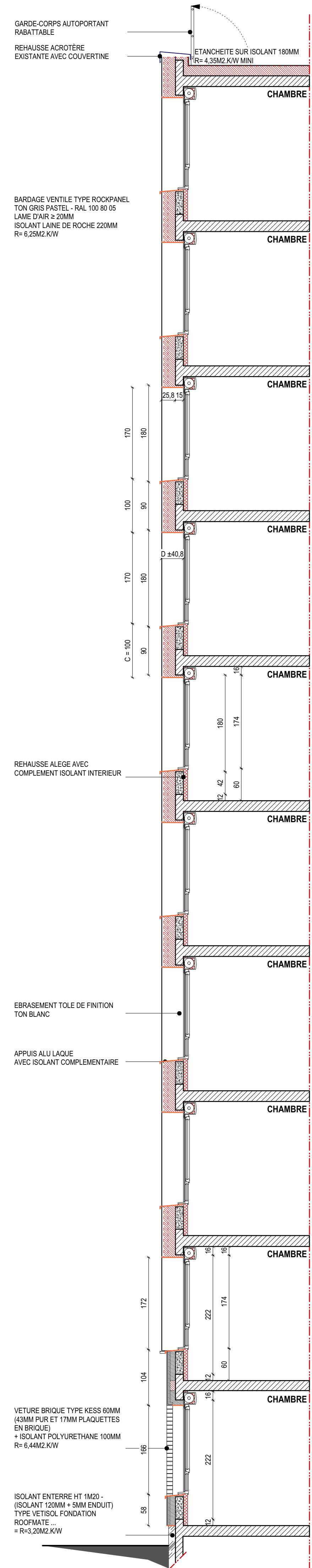

COUPE C
AVT

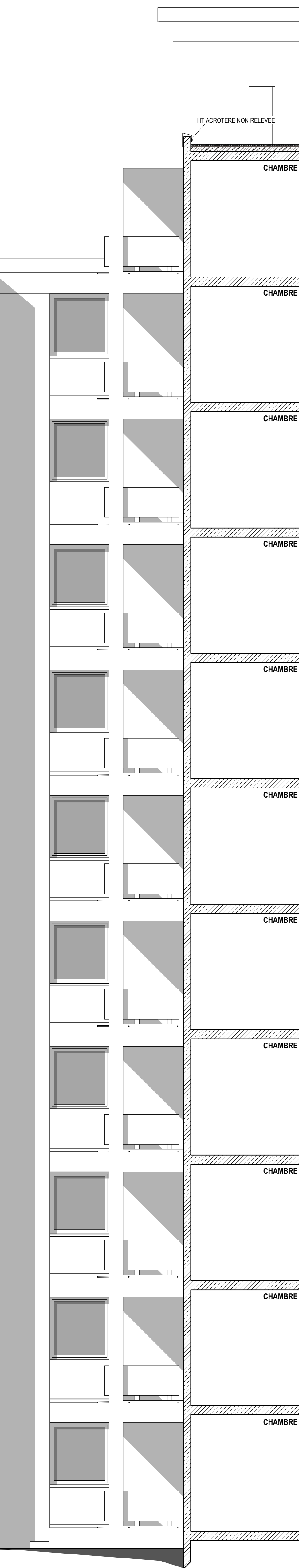

APT

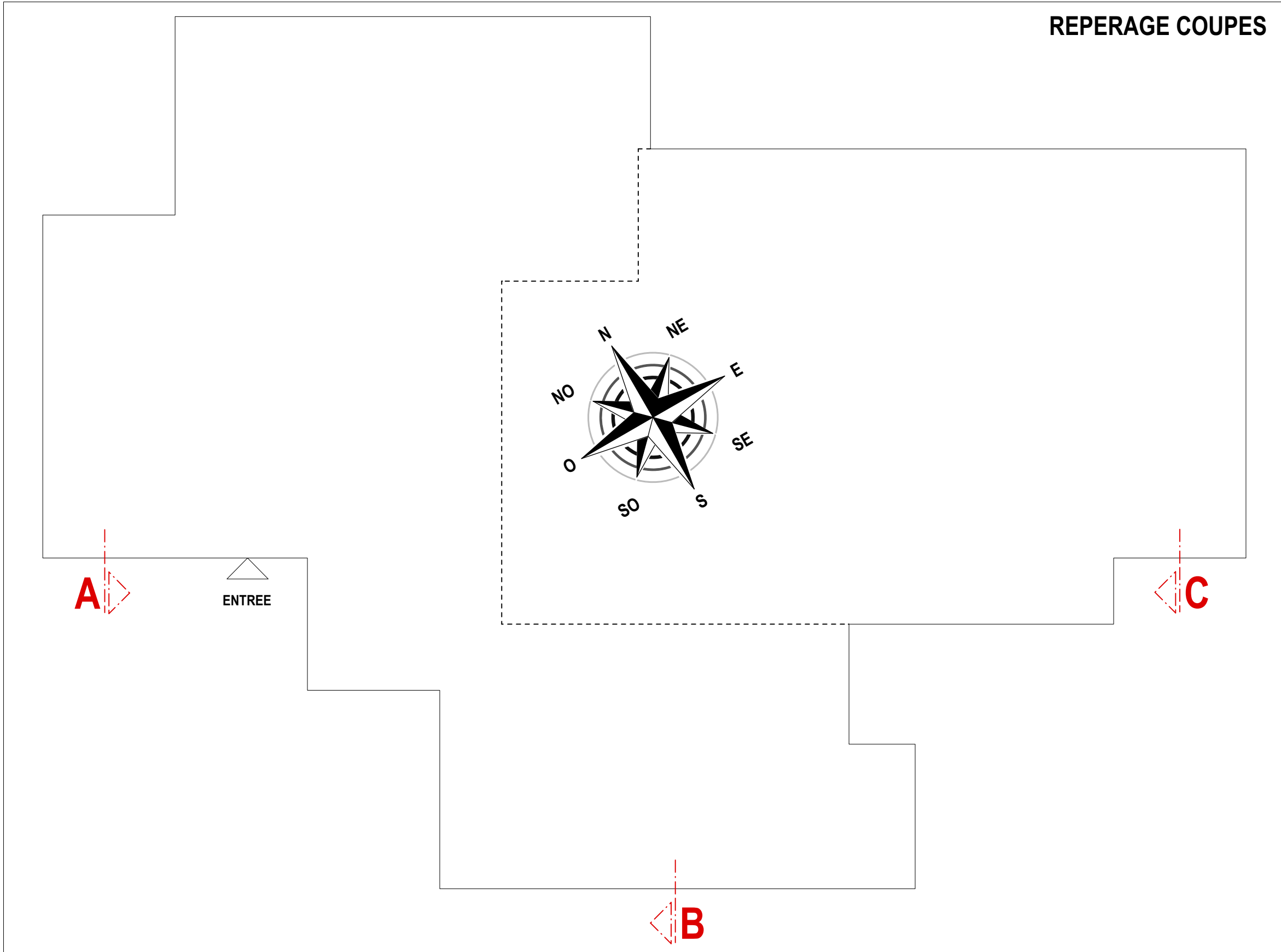
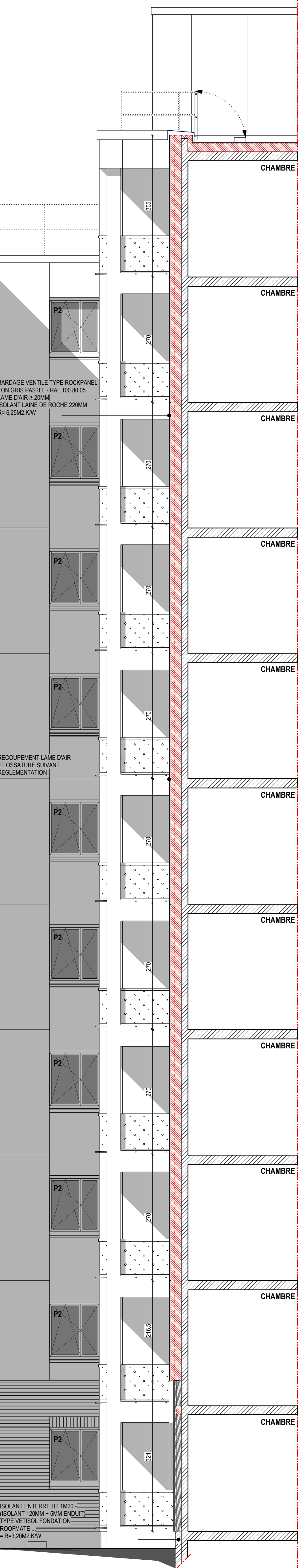

Maitre de l'Ouvrage



REHABILITATION DES IMMEUBLES DE LOGEMENTS
COLLECTIFS DE "LA JOYEUSE 1"

- RENOVATION ENERGETIQUE
- MISE EN CONFORMITE
- RESIDENTIALISATION

Rue du 145e RI - 59600 - MAUBEUGE

MISSIONS MAITRISE D'OEUVRE / PHASE :					
ESQ	APS	APD	DPHAT	PS	DCE
Date : Décembre 2017					

BATIMENT COMMANDANT BOSSUT

COUPES DE PRINCIPE

Indice :	
Echelles :	1/50e
Date :	

Règle du C+D :

Immeuble Command BOSSUT - R+10 : Immeuble de logements de 3ème Famille B

C + D ≥ 0,80 mètre si M < 25 M.j/m2
C + D ≥ 1,00 mètre si M ≥ 25 M.j/m2 et ≤ 80 M.j/m2
C + D ≥ 1,30 mètre si M > 80 M.j/m2

Vétage M62 + Myral Therm W23 de 90mm
Paravent M62 Classement au feu : M1 – EUROCLASSE B-s2, d0
C + D ≥ 1,30 mètre

Bardage ventilé Rockpanel
Isolant panneaux rigides non revêtus, réaction au feu M0, certificat ACERMI, bénéficiant d'un classement ISOLE conforme aux exigences des cahiers du CSTB 3194 et 3316.
C + D ≥ 0,80 mètre

Véture Kass
Classement au feu M1 pour les panneaux d'épaisseur 60 mm selon PV CSTB n° RA 15-0137 (cf. § B).

ARCHITECTE



Hervé GILLIARD - Architecte DPLG
14, place de la Concorde
59600 MAUBEUGE
Tél. : 03 27 87 74 48 fax. : 03 27 87 76 82
E Mail : gilliard.arch@wanadoo.fr

BUREAU D'ETUDES



HEXA INGENIERIE
670, rue Jean PERREN
59600 DOUAL
Tél. : 03 27 87 42 88
E Mail : construction@hexa-ingenierie.com

ECONOMISTE DE LA CONSTRUCTION



Jean Marc THEDREZ
25, rue Pierre DUBOIS
59600 DOUAL
Tél. : 03 27 87 80 00
E Mail : jeanmarcthedrez@orange.fr