

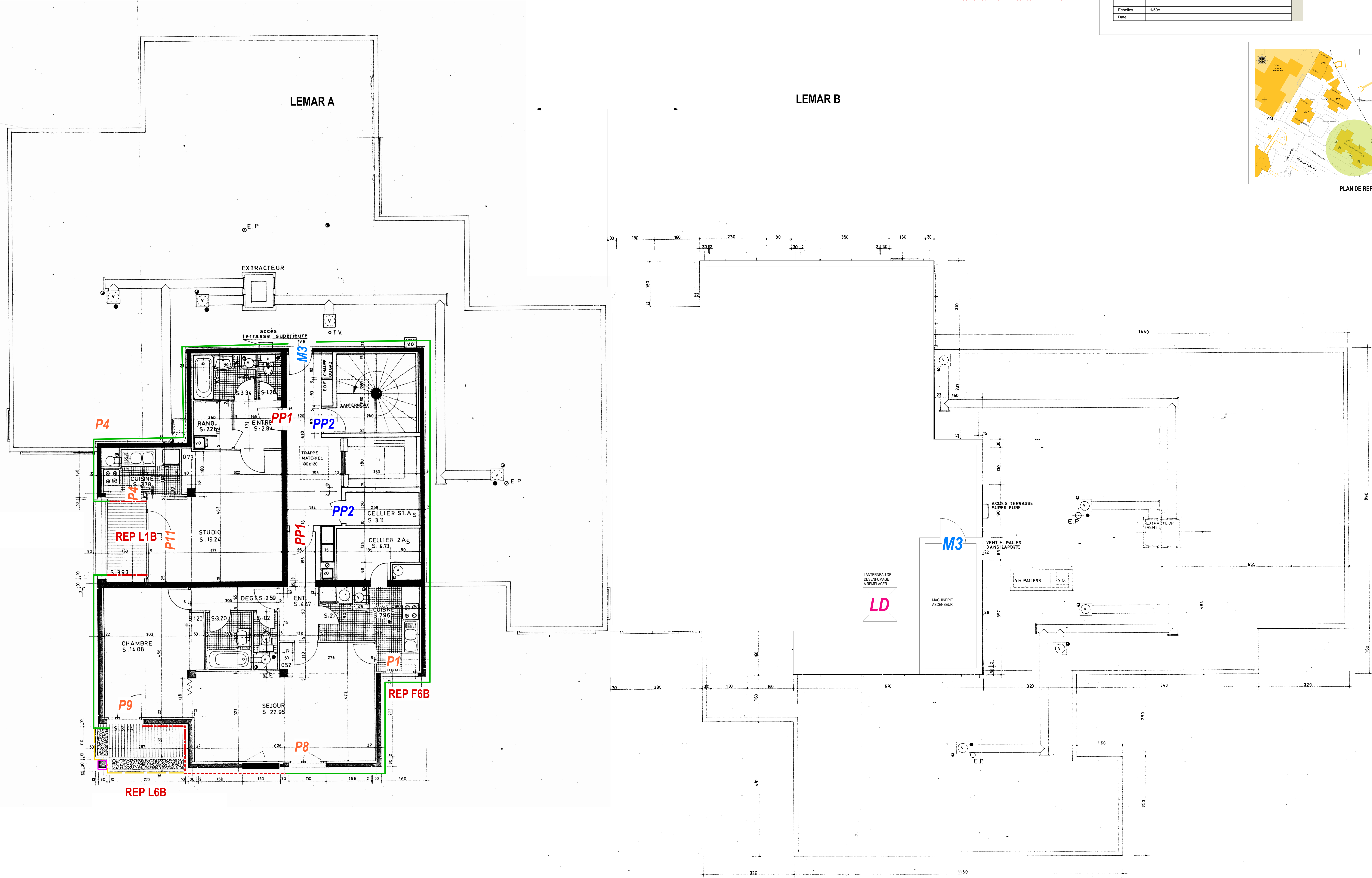

REFECTION DES TOITURES TERRASSES

EN L'ABSENCE DE PLAN GENERAL DE TOITURE
LES ENTREPRISES SONT TENUES DE SE RENDRE SUR PLACE



EXTERIEUR - MATERIAUX

- Barriage vertical type ROCKPANEL - GRIS PASTEL - RAL 100 90 05
- sur isolant laine de roche 220mm
- type Rodapave de chez Rodapave - R=0,25m2.K/W mètre
- Barriage vertical type ROCKPANEL - GRIS PASTEL - RAL 100 90 05
- sur isolant laine de roche 220mm
- type Rodapave de chez Rodapave - R=1,70m2.K/W mètre
- Machine à laver
- Valeur type MYRAL M-32 - GRIS MOYEN - RAL 7023
- R=1,35m2.K/W
- Valeur type MYRAL M-32 - COULEUR AU CHOIX DE L'ARCHITECTE
- R=1,35m2.K/W
- Village type MYRAL M-42 - GRIS MOYEN - RAL 7023
- avec conception d'isolation thermique - ép 120mm
- R=0,25m2.K/W
- Village type MYRAL M-42 - COULEUR AU CHOIX DE L'ARCHITECTE
- avec conception d'isolation thermique - ép 120mm
- R=0,25m2.K/W
- Valeur type KESS HOLLERLINER - BRUN NOIR (05mm)
- avec conception d'isolation thermique - ép 100mm
- R=0,25m2.K/W mètre
- Isolation des façades - Tôle acier galvanisé avec perforations aléatoires
- TON GRIS BLEU - RAL 7023
- Peinture des poteaux et abords de dalles des loggias

INTERIEUR - MATERIAUX

- Parquet stratifié M1 - Type Tundermax ou équivalent
- Carrelage mural stratifié 60x120 Gamme SAMARA LISSE de chez NOVACERAM ou équivalent

MENUISERIES :

- PVC BLANC AVEC VR
- ØH = 1.000m2.K/W - 3.000 - 3.100 - 3.200 - 3.300 - 3.400 - 3.500
- P1 1071134 VR - V2 OBI - Cuisine barriage vertical ROCKPANEL
- P2 1181134 VR - V2 OBI - Cuisine vitrine MYRALKESS
- P3 1281134 VR - V2 OBI - Cuisine vitrine KESS ou barriage ROCKPANEL
- P4 1301134 VR - V2 OBI - Cuisine loggia
- P5 1401134 VR - V1 OBI - Séjour vitrine MYRALKESS
- P6 1181134 VR - V2 OBI - Placard vitrine vitrine KESS
- P7 1071134 VR - V2 OBI - Placard vitrine barriage vertical ROCKPANEL
- P8 1281134 VR - V2 OBI - Séjour ou chambre toutes vitrines
- P9 1301134 VR - V1-Hex - Séjour ou chambre loggia
- P10 200225 VR - Fixe-V1-Hex - Séjour loggia vitrine KESS ou MYRAL
- P11 200225 VR - Fixe-V1-Hex - Séjour loggia

METALLIQUES

- M1 200225 - Porte métallique vitrée V1 - Hex
- M2 90015 - Porte métallique CF 12H + FP + SA
- M3 90015 - Porte métallique CF 12H + FP + SA

PORTES PALIERES

- PP1 Porte palier logement - stratifié type Matheba - PF 12H
- PP2 Porte palier locaux divers prépaire - CF 12H

DESENFUMAGE

- LD Lantierne de désenfumage
- REP L1 A OU B A L1 A OU B - VOIR CARNET DES DETAILS TYPES

- Boiseries à colorer
- Parquet à colorer
- Isolant phonique type Calbel 9-1

TOUTES PISSETTES DE BALCON SONT A REMPLACER

Maître de l'Ouvrage



REHABILITATION DES IMMEUBLES DE LOGEMENTS
COLLECTIFS DE "LA JOYEUSE 1"

- RENOUVELLEMENT ENERGETIQUE
- MISE EN CONFORMITE
- RESIDENTIALISATION

Rue du 145e RI - 59600 - MAUBEUGE

MISSIONS MAITRISE D'OEUVRE / PHASE :					
ESD	APS	APD	PPS	DCE	DET
Date : Décembre 2017					

314 BATIMENT COLONEL LEMAR A & B

PLAN DE NIVEAU
R+7 - TOITURE TERRASSE

Indice :	
Echelles :	1/500e
Date :	

ARCHITECTE



Hervé GILLIARD - Architecte DPLG
14, place de la Concorde
59600 MAUBEUGE
Tél : 03 27 87 14 48 Fax : 03 27 87 76 82
E-Mail : gilliard.arch@wanadoo.fr

BUREAU D'ETUDES



HEXA INGENIERIE
670, rue Jean PERREN
59600 - DOUAI
Tél : 03 27 87 42 88
E-Mail : construction@hexa-ingenierie.fr

UNTEC
Jean Marc THEDREZ
25, rue Pierre DUBOIS
59600 - DOUAI
Tél : 03 27 87 80 30
E-Mail : jeanmarchedrez@orange.fr

ECONOMISTE DE LA CONSTRUCTION



UNTEC
Jean Marc THEDREZ
25, rue Pierre DUBOIS
59600 - DOUAI
Tél : 03 27 87 80 30
E-Mail : jeanmarchedrez@orange.fr

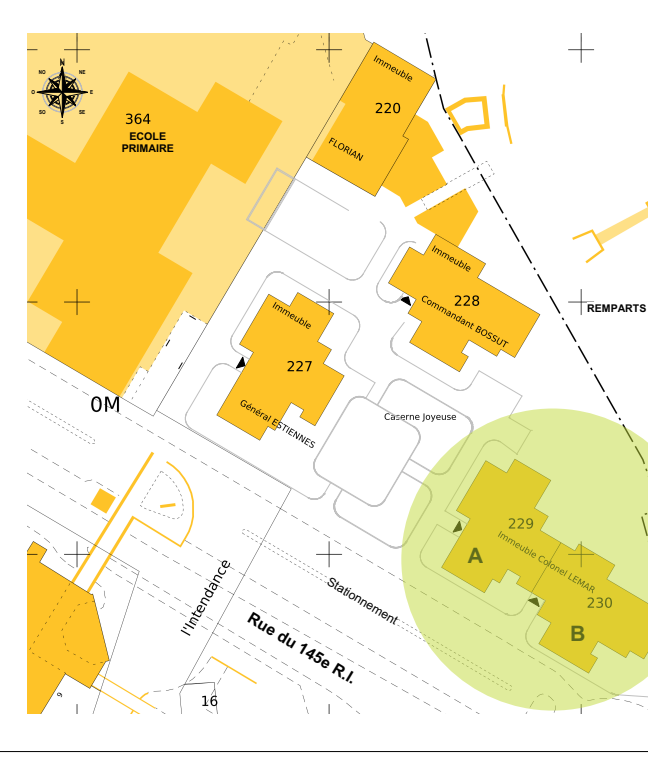

PLAN DE REPERAGE