

COUPE A AVT

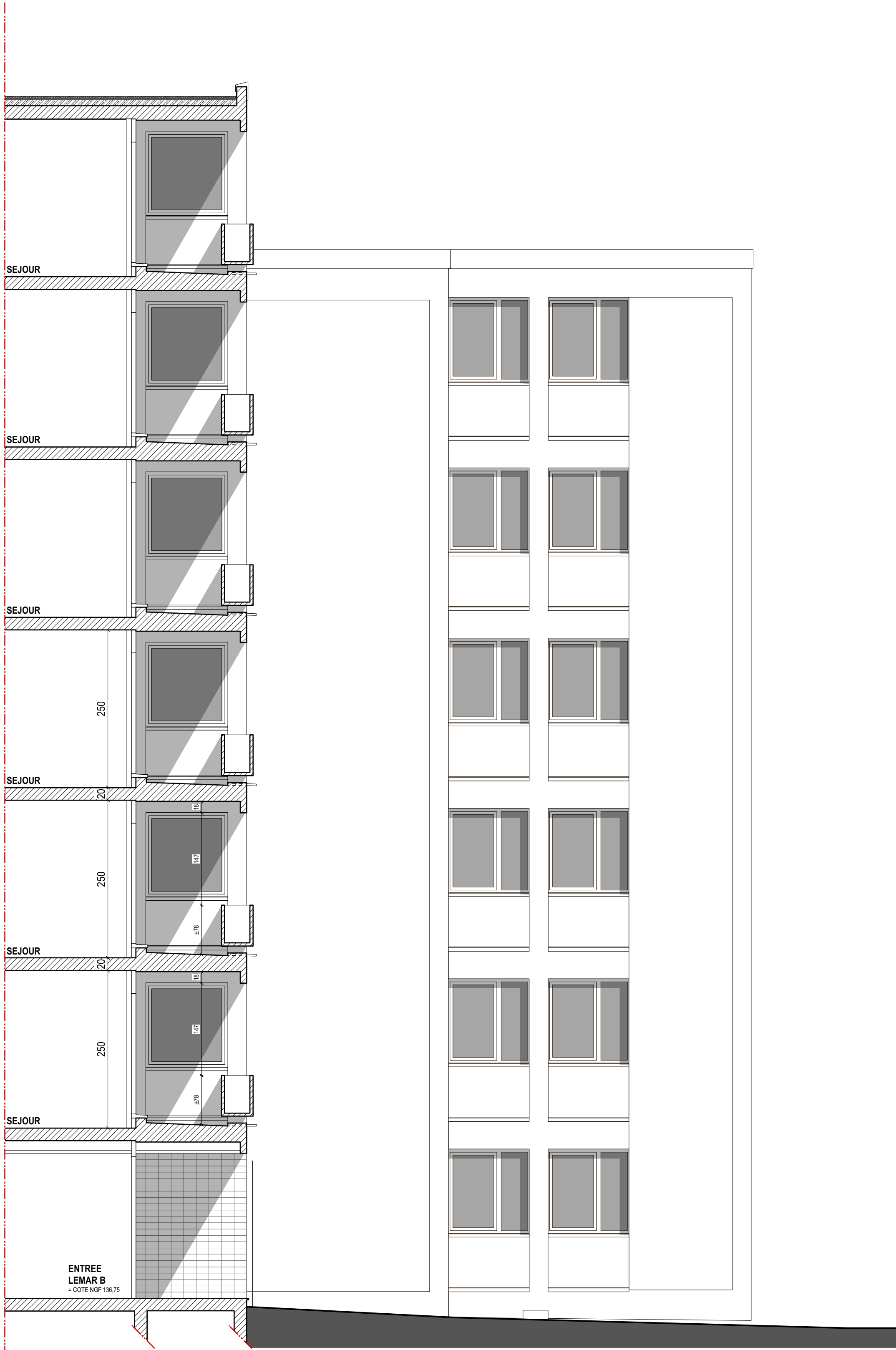

COUPE B AVT

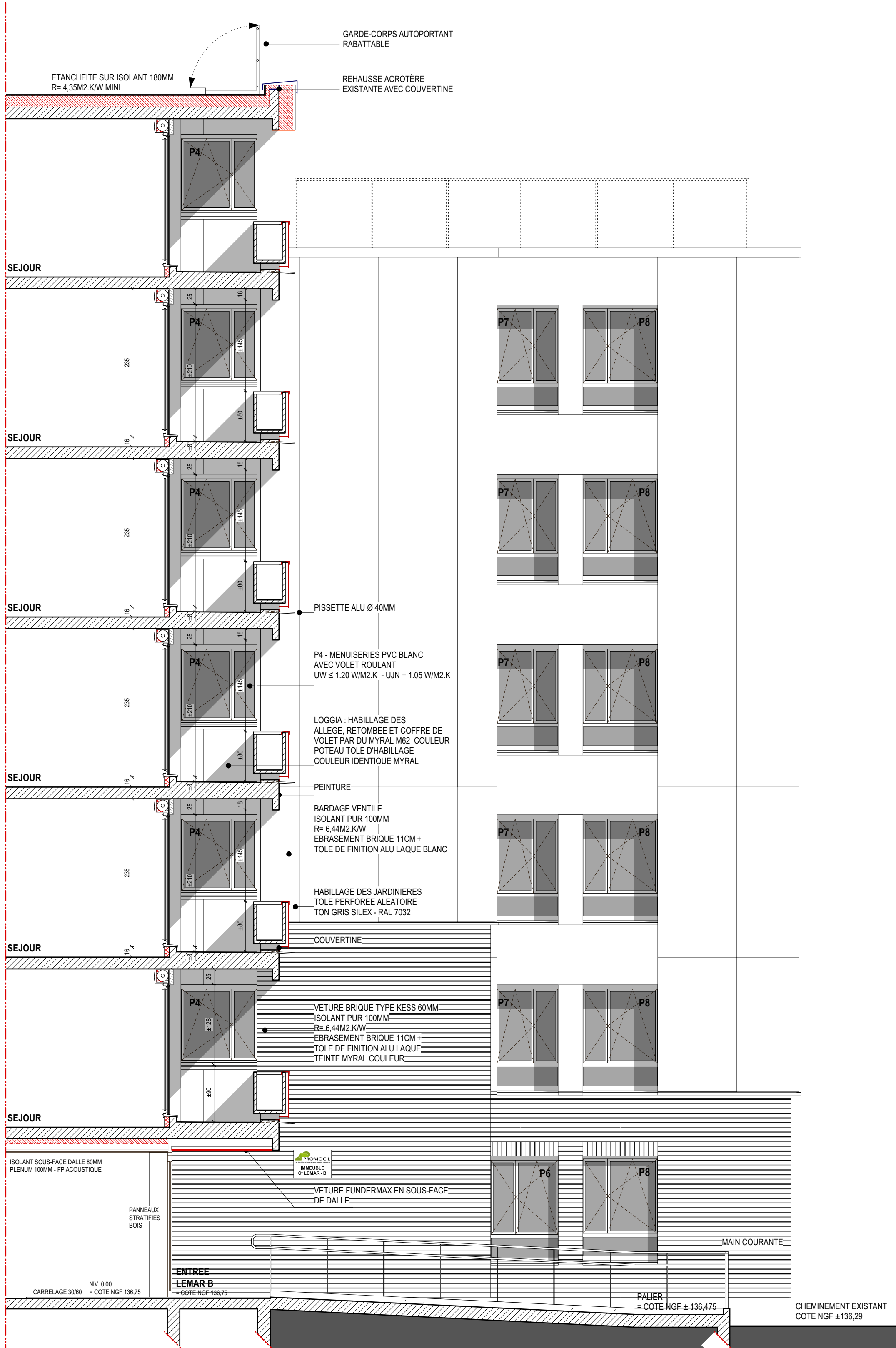

COUPE B APT

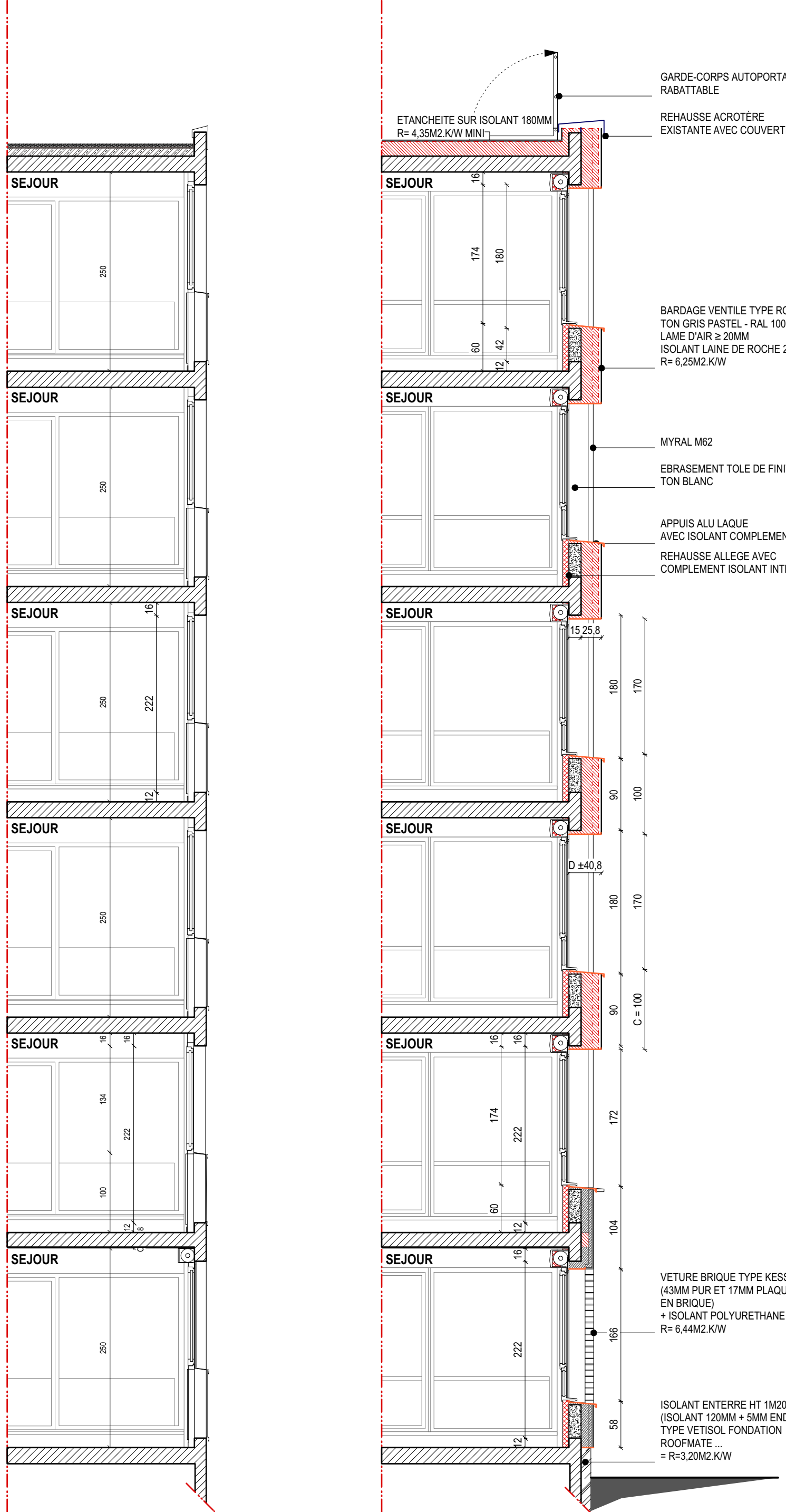

COUPE C AVT

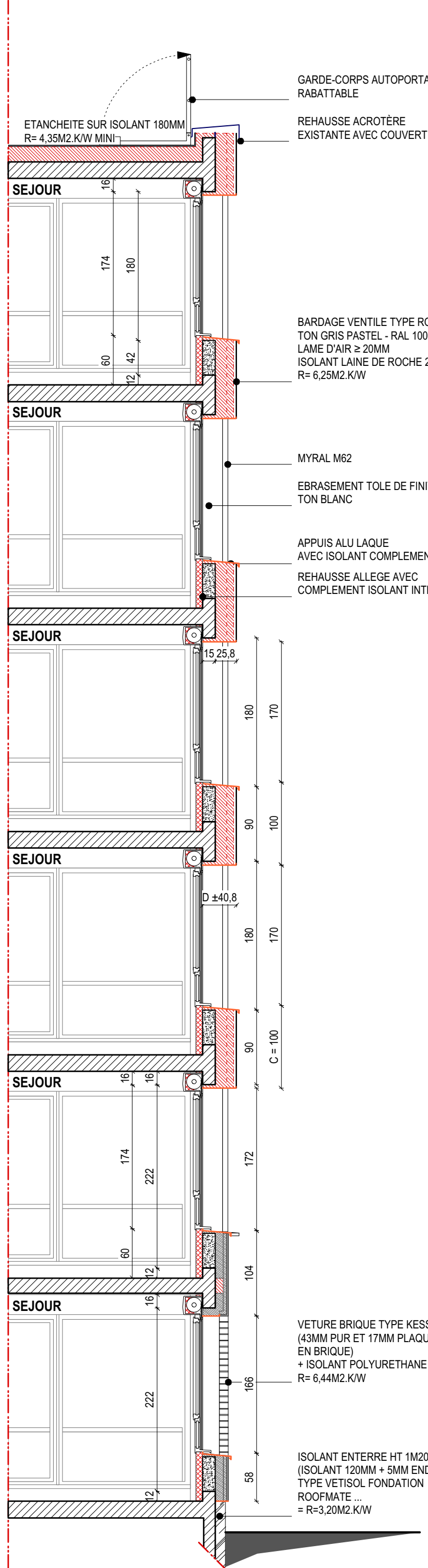

COUPE C APT

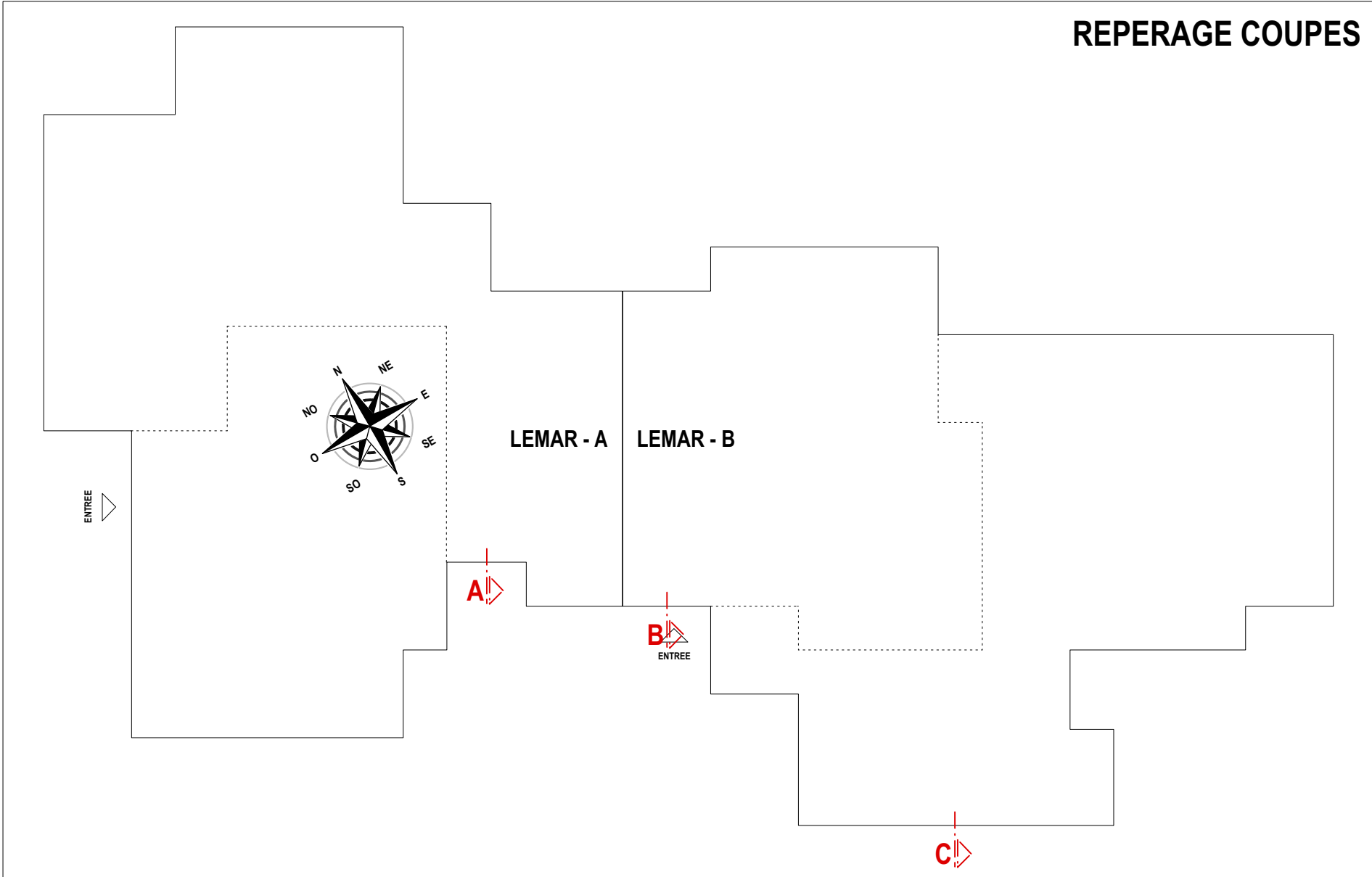

Règle du C+D :

Immeuble Colonel LEMAR A - R+8 : Immeuble de logements de 3ème Famille B
Immeuble Colonel LEMAR B - R+6 : Immeuble de logements de 3ème Famille B

C + D ≥ 0,80 mètre si M < 25 M.J/m2
C + D ≥ 1,00 mètre si M ≥ 25 M.J/m2 et ≤ 80 M.J/m2
C + D ≥ 1,30 mètre si M > 80 M.J/m2

Vétage M62 + Myral Therm W23 de 90mm
Parement M62 Classement au feu : M1 – EUROCLASSE B-s2, d0
C + D ≥ 1,30 mètre

Bardage ventilé Rockpanel
Isolant panneaux rigides non revêtus, réaction au feu M0, certificat ACERMI, bénéficiant d'un classement ISOLE conforme aux exigences des cahiers du CSTB 3194 et 3316.
C + D ≥ 0,80 mètre

Véture Kass
Classement au feu M1 pour les panneaux d'épaisseur 60 mm selon PV CSTB n° RA 15-0137 (cf. § B).

Maitre de l'Ouvrage



REHABILITATION DES IMMEUBLES DE LOGEMENTS COLLECTIFS DE "LA JOYEUSE 1"

- RENOVATION ENERGETIQUE
- MISE EN CONFORMITE
- RESIDENTIALISATION

Rue du 145e RI - 59600 - MAUBEUGE

MISSIONS MAITRISE D'ŒUVRE / PHASE :									
ESQ	APS	APD	DP/AT	PRO	DCE	DET	DOE		
Date :				Decembre 2017					

315 BATIMENT COLONEL LEMAR - A & B

COUPES DE PRINCIPE

Indice :	
Echelles :	1/50e
Date :	

ARCHITECTE



Hervé GILLIARD - Architecte DPLG
14, place de la Concorde
59000 MAUBEUGE
Tél. : 03.27.87.74.45 fax. : 03.27.87.76.82
E Mail : gilliard.arch@wanadoo.fr

BUREAU D'ETUDES



HEXA INGENIERIE
670, rue Jean TERRIN
59502 - DOUAI cedex
Tél. : 03.27.97.42.88
E Mail : construction@hexa-ingenierie.com

ECONOMISTE DE LA CONSTRUCTION



Jean Marc THEDREZ
25, rue Pierre DUBOIS
59500 - DOUAI
Tél. : 03.27.87.80.80
E Mail : jeanmarcthedrez@orange.fr