N0

Ech: 1/50

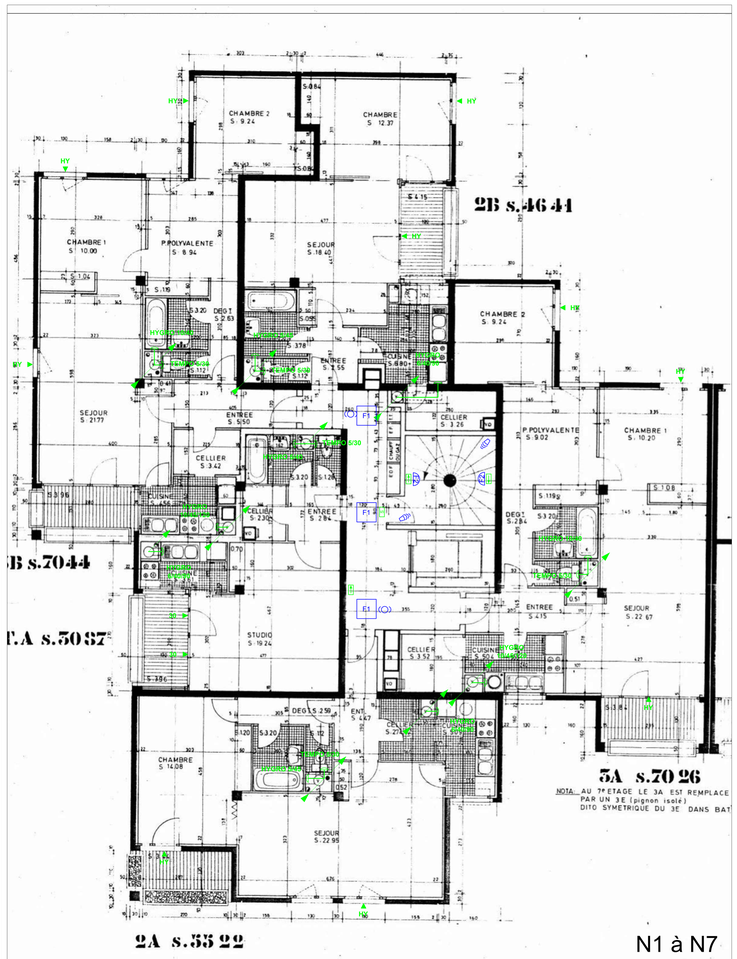

NOTA : AU 7e ETAGE LE 3A EST REMPLACE PAR UN 3E (pignon isolé) DITO SYMETRIQUE DU 3E DANS BAT

N1 à N7

Ech: 1/50

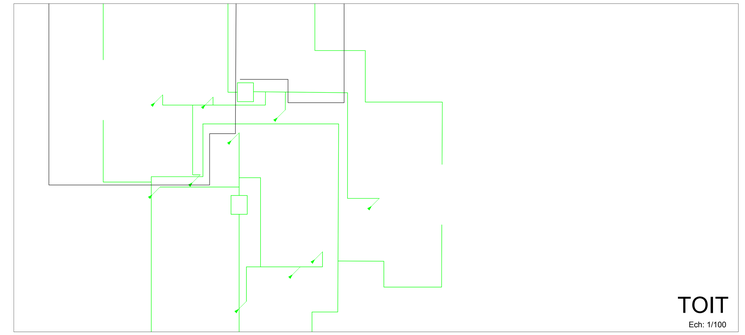

TOIT

Ech: 1/100

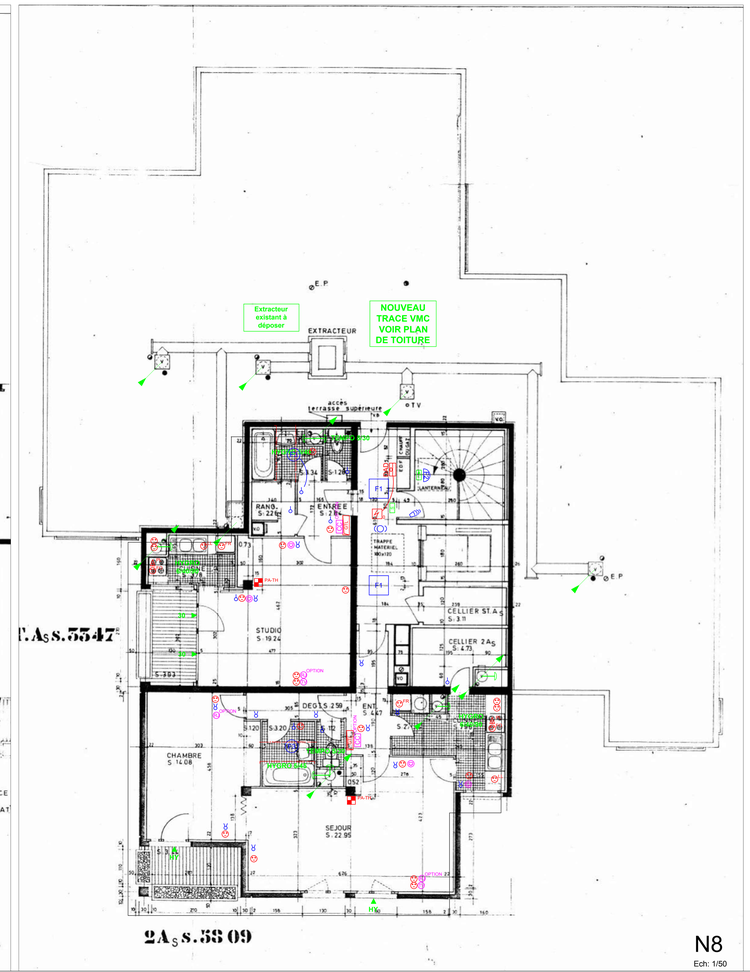

N8

Ech: 1/50

LEGENDE

DISTRIBUTION

- Gaine technique logement
- Liaison et thermostat d'ambiance

PETIT APPAREILLAGE

- Simple allumage
- Va et vient
- Bouton poussoir
- Détecteur de présence 180°. Cde d'éclairage
- Détecteur de présence 360°. Cde d'éclairage
- PC 10/16A 2P+T
- PC 32A 1P+N+T

APPAREIL D'ECLAIRAGE TECHNIQUE

- T1 — Appareil d'éclairage technique T1 suivant CCTP
- T2 — Appareil d'éclairage technique T2 suivant CCTP

APPAREIL D'ECLAIRAGE FONCTIONNEL

- F1 — Luminaire de type F1 suivant CCTP
- F2 — Luminaire de type F2 suivant CCTP
- F3 — Luminaire de type F3 suivant CCTP

ECLAIRAGE DE SECURITE

- Bloc de secours sortie
- Bloc de secours directionnel

INFORMATIQUE - TV

- Prise Télévision
- Prise Téléphone RJ45
- OPTION — Prise de communication RJ 45
- OPTION — Coffret de Communication

INCENDIE

- Détecteur incendie
- DAD — DAD détecteur autonome déclencheur

CONTROLE DES ACCES

- Visiophone intérieur
- Visiophone extérieur

NOTA :
L'entreprise devra faire référence aux derniers plans architecte, et éventuellement déplacer, compléter ou adapter les équipements électriques en conséquence.

LEGENDE VENTILATION VMC

- COLONNES ET RESEAUX VMC
- BOUCHE D'EXTRACTIONV VMC
- ENTREE D'AIR

DEPARTEMENT DU NORD
VILLE DE MAUBEUGE

RENOVATION ENERGETIQUE DES IMMEUBLES DE LOGEMENTS COLLECTIFS " JOYEUSE 1 " - " LE FLORIAN "	ORIGINE : B.E.T.
BATIMENT LEMAR A Plan de principe électricité	Electricité
	ECHELLE : 1/50e
IND / MODIFICATIONS / DATE	DATE : Octobre 2017

MAITRE D'OUVRAGE:
PROMOCIL
1, rue JOFFRE
59330 HAUTMONT
Tél: 03.27.53.35.70
Fax: 03.27.53.29.55

MAITRE D'OEUVRE:
HEXA INGENIERIE S.A
Rue Jean Perrin
Parc Scientifique Douaisis
BP 50.141 59500 DOUAI
TEL: 33+(0)3.27.97.42.68 FAX:33+(0)3.27.96.01.31
douai@hexa-ingenierie.com

MAITRE D'OEUVRE:
Hervé DELCARO - AGRINGER SPCJ
14, place de la Concorde
59600 MAUBEUGE
Tél : 03.27.64.87.64 Fax : 03.27.67.78.82
gilbert.arcing@wanadoo.fr

Chargé d'affaires : FXR
Chargé d'études : LM
Dessiné par : BE
N° Affaire : 15-1465
Fond de plan archi du : ..

PHASE :
- APS
- APD
- X PRO
- DCE
- VISA
- AOR

15-1465_PRO_PLAN_EL03 LEMAR_A.dwg 03